

ภาคผนวก

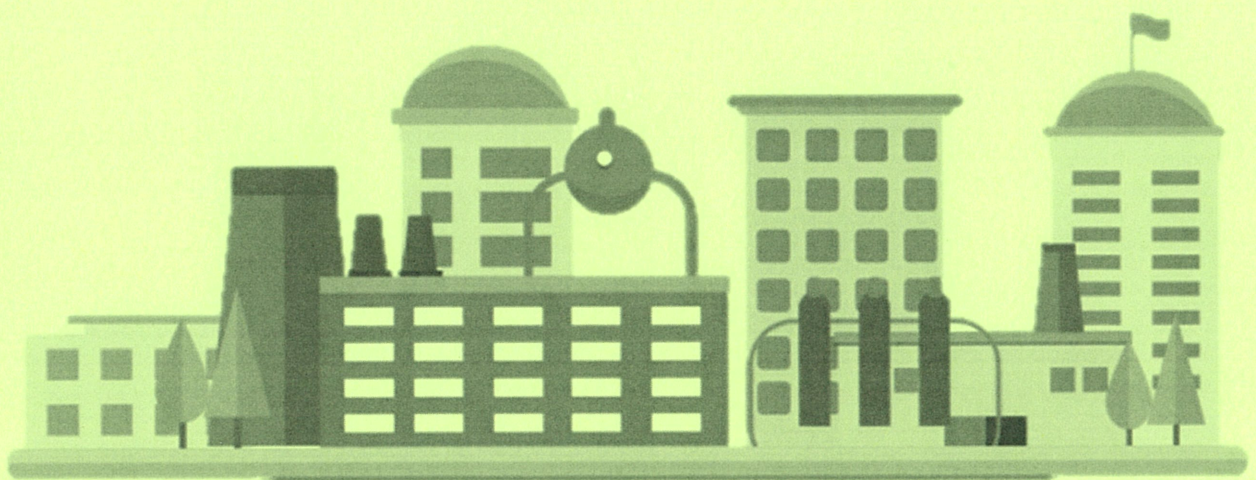

ภาคผนวก

- ภาคผนวก ก เอกสารขออนุญาตดำเนินโครงการ
- ภาคผนวก ข เอกสารประกอบมาตรการด้านสิ่งแวดล้อม
- ภาคผนวก ค รายงานผลการตรวจวัดคุณภาพสิ่งแวดล้อม
- ภาคผนวก ง กฎหมายที่เกี่ยวข้อง
- ภาคผนวก จ เอกสารสอบเทียบเครื่องมือที่ใช้ในการตรวจวิเคราะห์
- ภาคผนวก ฉ หนังสือขึ้นทะเบียนห้องปฏิบัติการวิเคราะห์เอกชน (ว-236)



ภาคผนวก ก

เอกสารขออนุญาตดำเนินโครงการ

- 1ก หนังสือเห็นชอบรายงานประเมินผลกระทบสิ่งแวดล้อม
เลขที่ ทส.1009/6799 ลงวันที่ 1 กรกฎาคม 2547
- 2ก เอกสารประทานบัตร เลขที่ 1/2543



ภาคผนวก 1ก

หนังสือเห็นชอบรายงานการประเมินผลกระทบสิ่งแวดล้อม
เลขที่ ทส.1009/6799 ลงวันที่ 1 กรกฎาคม 2547

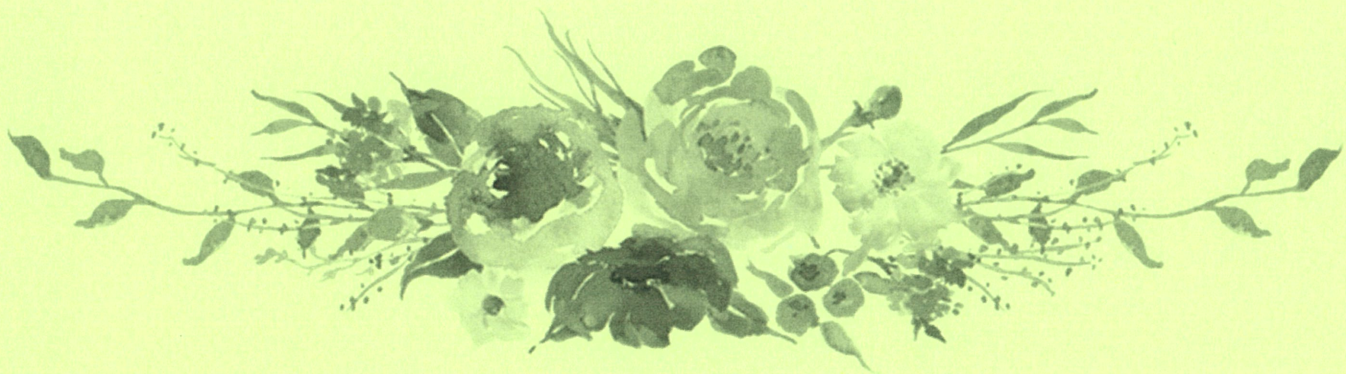

ที่ พส 1009/ 6799



สำนักงานนโยบายและแผน
ทรัพยากรธรรมชาติและสิ่งแวดล้อม
60/1 ซอยพิบูลวัฒนา 7 ถนนพระรามที่ 6
กรุงเทพฯ 10400

ว 1 ก.ค. 2547
มีคุณชน-2547

เรื่อง การพิจารณารายงานการวิเคราะห์ผลกระทบสิ่งแวดล้อม

เรียน ประธานกรรมการ บริษัทชลประทานชีเมนต์ จำกัด (มหาชน)

อ้างถึง หนังสือสำนักงานนโยบายและแผนทรัพยากรธรรมชาติและสิ่งแวดล้อมที่ พส 1009/1259
ลงวันที่ 14 ตุลาคม 2546

- สิ่งที่ส่งมาด้วย
1. สำเนาหนังสือบริษัท เอส.พี.เอส. คอนกรีตติ้ง เซอร์วิส จำกัด ที่ น.พด. 0214/2547
ลงวันที่ 22 เมษายน 2547
 2. มาตรการป้องกันและแก้ไขผลกระทบสิ่งแวดล้อมและมาตรการติดตามตรวจสอบ
คุณภาพสิ่งแวดล้อม โครงการเหมืองแร่หินอุตสาหกรรมชนิดหินปูนเพื่ออุตสาหกรรม
ปูนซีเมนต์ ของบริษัทชลประทานชีเมนต์ จำกัด (มหาชน) ขำขอประทานบัตรที่
1/2543 (ในพื้นที่เดิมของประทานบัตรที่ 16811/12644 และ 16812/12643)
ตั้งอยู่ที่ตำบลดาสลี อำเภอดาสลี จังหวัดนครสวรรค์

ตามที่หนังสืออ้างถึง สำนักงานนโยบายและแผนทรัพยากรธรรมชาติและสิ่งแวดล้อมแจ้งผล
การพิจารณารายงานการวิเคราะห์ผลกระทบสิ่งแวดล้อมโครงการเหมืองแร่หินอุตสาหกรรมชนิดหินปูน
เพื่ออุตสาหกรรมปูนซีเมนต์ ของบริษัทชลประทานชีเมนต์ จำกัด (มหาชน) ขำขอประทานบัตรที่ 1/2543
(ในพื้นที่เดิมของประทานบัตรที่ 16811/12644 และ 16812/12643) ตั้งอยู่ที่ตำบลดาสลี อำเภอดาสลี
จังหวัดนครสวรรค์ จัดทำและรับมอบอำนาจให้เสนอรายงานโดยบริษัท เอส.พี.เอส. คอนกรีตติ้ง เซอร์วิส
จำกัด ซึ่งได้รับอนุญาตให้ดำเนินการขุดหินปูนเพื่อการพิจารณาการวิเคราะห์ผลกระทบสิ่งแวดล้อม ตาม
โครงการเหมืองแร่หินอุตสาหกรรมในการประชุมครั้งที่ 11/2546 เมื่อวันที่ 6 กันยายน 2546 และคณะกรรมการ
มีมติยังไม่เห็นชอบกับรายงานโดยให้ปรับปรุงแก้ไขข้อมูลเพิ่มเติม ความละเอียดจนถึงแล้วสิ้น ขำขอ
บริษัทชลประทานชีเมนต์ จำกัด (มหาชน) ได้เสนอข้อมูลเพิ่มเติมทำให้พิจารณาอีกครั้ง ดังรายละเอียด
ตามที่ส่งมาด้วย 1

สำนักงานนโยบายและแผนทรัพยากรธรรมชาติและสิ่งแวดล้อมได้พิจารณาเอกสารแนบ
เบื้องต้นและรายงานการวิเคราะห์ผลกระทบสิ่งแวดล้อมโครงการก่อสร้างและปรับปรุงอาคาร
เพื่ออุตสาหกรรมปูนซีเมนต์ ของบริษัทชลประทานซีเมนต์ จำกัด (มหาชน) คำขอประทานบัตรที่
1/2543 ในพื้นที่เดิมของประทานบัตรที่ 16811/2544 และ 16812/2543 ซึ่งอยู่ในตำบลคางคก
อำเภอตาคลี จังหวัดนครสวรรค์ ให้คณะกรรมการผู้ชำนาญการพิจารณารายงานการวิเคราะห์ผลกระทบ
สิ่งแวดล้อม ชำระโครงการเบื้องต้นและพิจารณาในการประชุมครั้งที่ 9/2547 เมื่อวันที่ 15 พฤษภาคม 2547
คณะกรรมการผู้ชำนาญการฯ พิจารณาแล้วเห็นว่าไม่ขัดแย้งกับรายงาน โดยกำหนดมาตรการเพิ่มเติมให้
คณะกรรมการร่วมระหว่างหน่วยงานท้องถิ่น ชุมชน และผู้ประกอบการ ในกระบวนการปฏิบัติตาม
มาตรการป้องกันและแก้ไขผลกระทบสิ่งแวดล้อม และการแก้ไขปัญหาคาถาเมื่อเกิดจากกิจกรรม
การทำเหมืองแร่ของโครงการ รวมทั้งการให้มีมาตรการและแผนการแก้ไข ทั้งนี้ ให้นำเงินกองทุนที่เรคลังจาก
กำไรของอุตสาหกรรม และให้บริษัทชลประทานซีเมนต์ จำกัด (มหาชน) ปฏิบัติตามมาตรการป้องกัน
และแก้ไขผลกระทบสิ่งแวดล้อมและมาตรการติดตามตรวจสอบคุณภาพสิ่งแวดล้อมอย่างเคร่งครัด
ซึ่งรายละเอียดตามที่ส่งมาด้วย 2 หรือเพิ่มขึ้นให้จัดทำรายงานฉบับสมบูรณ์จำนวน 3 ชุด และบริษัท
ข้อมูลจำนวน 6 แห่ง และรายงานภาคผนวกโดยรวบรวมรายละเอียดข้อมูลเพิ่มเติมทั้งหมดตามลำดับ
การพิจารณาจำนวน 1 ชุด เสร็จต่อสำนักงานภายในเวลา 1 เดือน เพื่อเป็นเอกสารอ้างอิงและสั่งให้
หน่วยงานที่เกี่ยวข้องต่อไป ทั้งนี้ สำนักงานได้ส่งหนังสือแจ้งบริษัท เอส.ที.เอส. คอนสตรัคชั่น เซอร์วิส
จำกัด เพื่อดำเนินการต่อไปด้วยแล้ว

จึงเรียนมาเพื่อโปรดพิจารณาและดำเนินการต่อไป

ขอแสดงความนับถือ

ผู้อำนวยการสำนักงานนโยบายและแผนทรัพยากรธรรมชาติและสิ่งแวดล้อม

รักษาการหัวหน้า

เลขที่การสำนักงานนโยบายและแผนทรัพยากรธรรมชาติและสิ่งแวดล้อม

สำนักวิเคราะห์ผลกระทบสิ่งแวดล้อม

โทรศัพท์ 0-2278-9703 และ 0-2271-4232-8 ต่อ 195

โทรสาร 0-2278-5459

๕. แต่งของเขยยกจูงไปแต่งงานและให้พี่ชายแทนการหาแม่ของทอญไปลบล้างความ

1367

ॐ नमो भगवते वासुदेवाय

[Faint, illegible handwritten notes]

[illegible]

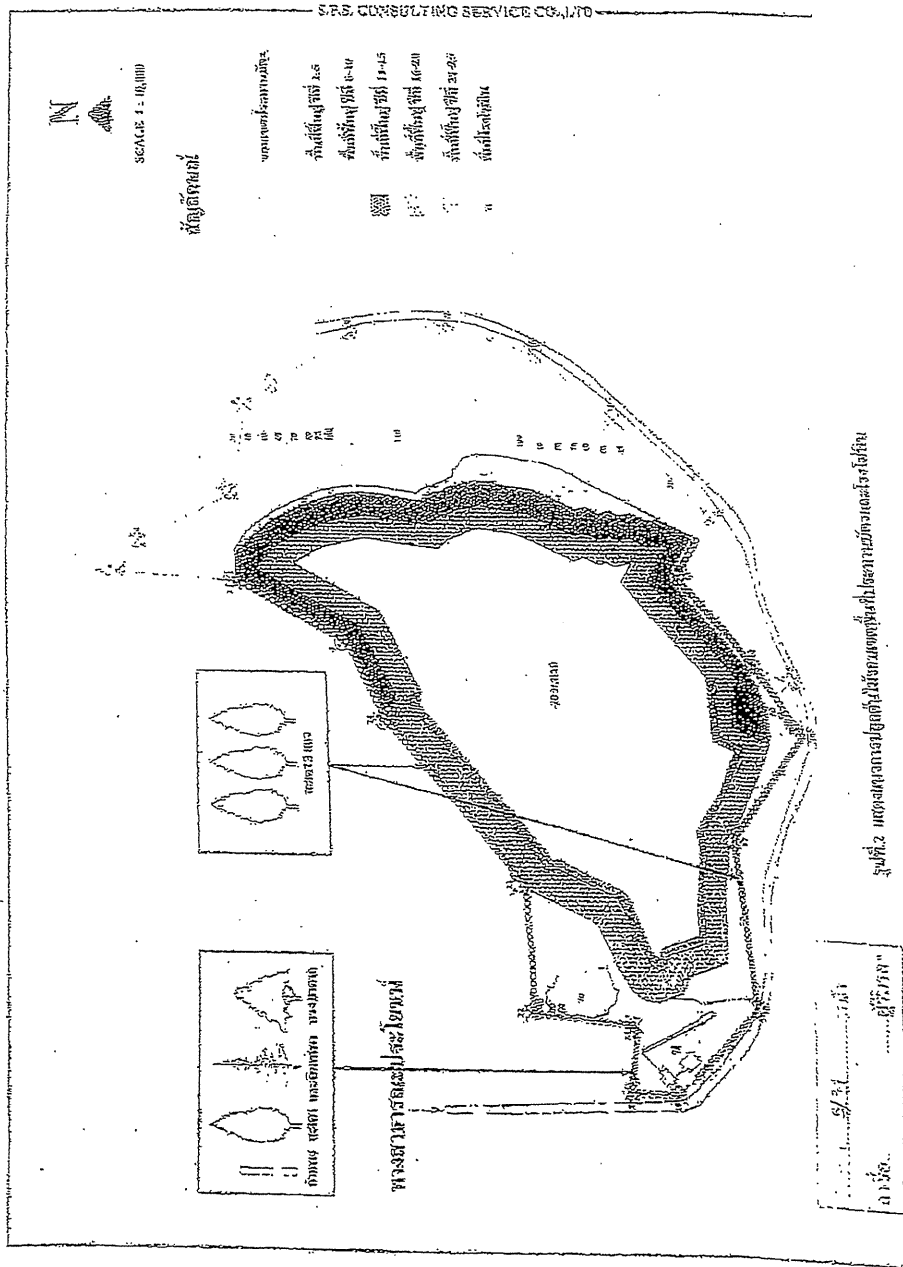

17. $\frac{1}{2} \ln 1.5119$ (3.1)

[illegible]

6/27/2007

THE UNIVERSITY OF CHICAGO

Abstract

[illegible]

गणेशाय नमः (१०)

| ผลการปฏิบัติงาน | รายละเอียดของงาน | ผู้รับผิดชอบ |
|----------------------------------|---|---|
| 3. การจัดทำแผนปฏิบัติการประจำปี | <p>3.1 การจัดทำแผนปฏิบัติการประจำปี</p> <p>3.2 การจัดทำแผนปฏิบัติการประจำปี</p> | <p>ผู้รับผิดชอบ</p> <p>ผู้รับผิดชอบ</p> |
| 3.3 การจัดทำแผนปฏิบัติการประจำปี | <p>3.3.1 การจัดทำแผนปฏิบัติการประจำปี</p> <p>3.3.2 การจัดทำแผนปฏิบัติการประจำปี</p> | <p>ผู้รับผิดชอบ</p> <p>ผู้รับผิดชอบ</p> |

$\frac{1}{x^2} = x^{-2}$

[illegible]

[Faint handwritten notes, possibly bleed-through from the reverse side.]

[illegible]

ตารางที่ ๓.๖ (ต่อ)

| ลักษณะสิ่งแวดล้อม | มาตรการป้องกันและแก้ไข ผลกระทบสิ่งแวดล้อม | สถานที่ดำเนินการ | ระยะเวลาในการ ดำเนินการ | ผู้รับผิดชอบ |
|-------------------|--|---|--|--------------|
| 2. ภัยพิบัติ | 2.1 การป้องกันและลดผลกระทบจากภัยพิบัติ โดยทางคณะกรรมการ วิเทศสัมพันธ์และส่งเสริมการค้า ได้จัดทำแผนป้องกันและบรรเทาผลกระทบ จากภัยพิบัติ และแจ้งให้หน่วยงานที่เกี่ยวข้องทราบ เช่น กรมการค้าระหว่างประเทศ กรมส่งเสริมการค้าระหว่างประเทศ และหน่วยงานที่เกี่ยวข้องได้ดำเนินการ 2.2 การแจ้งเตือนภัยล่วงหน้า และแจ้งเตือนภัยให้ทราบโดยเร็วที่สุด 2.3 การแจ้งเตือนภัยล่วงหน้า และแจ้งเตือนภัยให้ทราบโดยเร็วที่สุด 2.4 การแจ้งเตือนภัยล่วงหน้า และแจ้งเตือนภัยให้ทราบโดยเร็วที่สุด | - เครื่องมือที่ใช้ดำเนินการ - แผนป้องกันและบรรเทาผลกระทบ - แผนแจ้งเตือนภัยล่วงหน้า - แผนแจ้งเตือนภัยล่วงหน้า | - ระยะเวลาในการดำเนินการ - ระยะเวลาในการดำเนินการ - ระยะเวลาในการดำเนินการ | |

ผู้จัดทำรายงาน: นายสมชาย ใจดี
ตำแหน่ง: ผู้จัดการทั่วไป
วันที่: ๑๕/๐๕/๒๕๖๓

[illegible]

បានឈប់ការងារដោយស្ម័គ្រចិត្ត (ក្រោយពី) បានទទួលបានការកាត់កាត់ ១, ២, ៣

๑. ๑๖๖๖
 ๒. ๑๖๖๖
 ๓. ๑๖๖๖
 ๔. ๑๖๖๖
 ๕. ๑๖๖๖
 ๖. ๑๖๖๖
 ๗. ๑๖๖๖
 ๘. ๑๖๖๖
 ๙. ๑๖๖๖
 ๑๐. ๑๖๖๖
 ๑๑. ๑๖๖๖
 ๑๒. ๑๖๖๖
 ๑๓. ๑๖๖๖
 ๑๔. ๑๖๖๖
 ๑๕. ๑๖๖๖
 ๑๖. ๑๖๖๖
 ๑๗. ๑๖๖๖
 ๑๘. ๑๖๖๖
 ๑๙. ๑๖๖๖
 ๒๐. ๑๖๖๖
 ๒๑. ๑๖๖๖
 ๒๒. ๑๖๖๖
 ๒๓. ๑๖๖๖
 ๒๔. ๑๖๖๖
 ๒๕. ๑๖๖๖
 ๒๖. ๑๖๖๖
 ๒๗. ๑๖๖๖
 ๒๘. ๑๖๖๖
 ๒๙. ๑๖๖๖
 ๓๐. ๑๖๖๖
 ๓๑. ๑๖๖๖
 ๓๒. ๑๖๖๖
 ๓๓. ๑๖๖๖
 ๓๔. ๑๖๖๖
 ๓๕. ๑๖๖๖
 ๓๖. ๑๖๖๖
 ๓๗. ๑๖๖๖
 ๓๘. ๑๖๖๖
 ๓๙. ๑๖๖๖
 ๔๐. ๑๖๖๖
 ๔๑. ๑๖๖๖
 ๔๒. ๑๖๖๖
 ๔๓. ๑๖๖๖
 ๔๔. ๑๖๖๖
 ๔๕. ๑๖๖๖
 ๔๖. ๑๖๖๖
 ๔๗. ๑๖๖๖
 ๔๘. ๑๖๖๖
 ๔๙. ๑๖๖๖
 ๕๐. ๑๖๖๖
 ๕๑. ๑๖๖๖
 ๕๒. ๑๖๖๖
 ๕๓. ๑๖๖๖
 ๕๔. ๑๖๖๖
 ๕๕. ๑๖๖๖
 ๕๖. ๑๖๖๖
 ๕๗. ๑๖๖๖
 ๕๘. ๑๖๖๖
 ๕๙. ๑๖๖๖
 ๖๐. ๑๖๖๖
 ๖๑. ๑๖๖๖
 ๖๒. ๑๖๖๖
 ๖๓. ๑๖๖๖
 ๖๔. ๑๖๖๖
 ๖๕. ๑๖๖๖
 ๖๖. ๑๖๖๖
 ๖๗. ๑๖๖๖
 ๖๘. ๑๖๖๖
 ๖๙. ๑๖๖๖
 ๗๐. ๑๖๖๖
 ๗๑. ๑๖๖๖
 ๗๒. ๑๖๖๖
 ๗๓. ๑๖๖๖
 ๗๔. ๑๖๖๖
 ๗๕. ๑๖๖๖
 ๗๖. ๑๖๖๖
 ๗๗. ๑๖๖๖
 ๗๘. ๑๖๖๖
 ๗๙. ๑๖๖๖
 ๘๐. ๑๖๖๖
 ๘๑. ๑๖๖๖
 ๘๒. ๑๖๖๖
 ๘๓. ๑๖๖๖
 ๘๔. ๑๖๖๖
 ๘๕. ๑๖๖๖
 ๘๖. ๑๖๖๖
 ๘๗. ๑๖๖๖
 ๘๘. ๑๖๖๖
 ๘๙. ๑๖๖๖
 ๙๐. ๑๖๖๖
 ๙๑. ๑๖๖๖
 ๙๒. ๑๖๖๖
 ๙๓. ๑๖๖๖
 ๙๔. ๑๖๖๖
 ๙๕. ๑๖๖๖
 ๙๖. ๑๖๖๖
 ๙๗. ๑๖๖๖
 ๙๘. ๑๖๖๖
 ๙๙. ๑๖๖๖
 ๑๐๐. ๑๖๖๖

ผู้บัญชาการตำรวจนครบาลได้ขอหมายค้น
นายสมพงษ์จากนายผู้ช่วยฯ ยึดตัว (๑๖/๖/๕๖)

| สถานะของสมาชิก | รายละเอียดการปฏิบัติงาน | ผลการดำเนินงาน | ข้อมูลเชิงลึก |
|----------------|---|--------------------------|----------------------|
| สมาชิก | <p>นายสมชาย ใจดี</p> <p>รับผิดชอบงานด้าน...</p> | <p>เสร็จสิ้นตามกำหนด</p> | <p>มีความพึงพอใจ</p> |
| สมาชิก | <p>นางสาวสมใจ ใจดี</p> <p>รับผิดชอบงานด้าน...</p> | <p>เสร็จสิ้นตามกำหนด</p> | <p>มีความพึงพอใจ</p> |
| สมาชิก | <p>นายสมชาย ใจดี</p> <p>รับผิดชอบงานด้าน...</p> | <p>เสร็จสิ้นตามกำหนด</p> | <p>มีความพึงพอใจ</p> |
| สมาชิก | <p>นางสาวสมใจ ใจดี</p> <p>รับผิดชอบงานด้าน...</p> | <p>เสร็จสิ้นตามกำหนด</p> | <p>มีความพึงพอใจ</p> |
| สมาชิก | <p>นายสมชาย ใจดี</p> <p>รับผิดชอบงานด้าน...</p> | <p>เสร็จสิ้นตามกำหนด</p> | <p>มีความพึงพอใจ</p> |
| สมาชิก | <p>นางสาวสมใจ ใจดี</p> <p>รับผิดชอบงานด้าน...</p> | <p>เสร็จสิ้นตามกำหนด</p> | <p>มีความพึงพอใจ</p> |
| สมาชิก | <p>นายสมชาย ใจดี</p> <p>รับผิดชอบงานด้าน...</p> | <p>เสร็จสิ้นตามกำหนด</p> | <p>มีความพึงพอใจ</p> |
| สมาชิก | <p>นางสาวสมใจ ใจดี</p> <p>รับผิดชอบงานด้าน...</p> | <p>เสร็จสิ้นตามกำหนด</p> | <p>มีความพึงพอใจ</p> |
| สมาชิก | <p>นายสมชาย ใจดี</p> <p>รับผิดชอบงานด้าน...</p> | <p>เสร็จสิ้นตามกำหนด</p> | <p>มีความพึงพอใจ</p> |

[illegible]

1. *Adaptation to the environment*

ตารางที่ ๒.๑ (ต่อ)

| องค์ประกอบเชิงเนื้อหา | หมายเหตุเชิงอธิบาย | เกณฑ์การพิจารณา | รายละเอียดการพิจารณา | ผู้รับผิดชอบ |
|--|---|------------------|----------------------|--------------|
| | ๒.๗ ปฏิบัติการพิจารณาให้รางวัลของหน่วยงาน และ ความในของมติที่ประชุมทางออก ตามกฎกระทรวง ฉบับที่ ๒ (พ.ศ. ๒๕๒๓) และกฎกระทรวงฉบับที่ ๓๐ (พ.ศ. ๒๕๒๓) ออกมาตรวจพิจารณาที่ ๒๖ ราชบัณฑิตยสถาน พ.ศ. ๒๕๒๓ ส่วนที่เกี่ยวข้องกับการทำ มติของทางออก | ภายในที่ประชุม | - ภายในที่ประชุม | |
| ๔.๓ ประสิทธิภาพ และคุณภาพของ ๑) เครื่องมือวัด และสภาพ ๒) ผู้ปฏิบัติงาน | - ผู้ที่มีหน้าที่รับผิดชอบในการจัดทำและจัดทำออก ซึ่งผู้ที่มี หน้าที่รับผิดชอบในการจัดทำและจัดทำออก ซึ่งผู้ที่มี หน้าที่รับผิดชอบในการจัดทำและจัดทำออก ซึ่งผู้ที่มี หน้าที่รับผิดชอบในการจัดทำและจัดทำออก ซึ่งผู้ที่มี | การวัดผลสัมฤทธิ์ | - การวัดผลสัมฤทธิ์ | |
| ๕. ผลการดำเนินงานเชิง การวัดผล | - การวัดผลสัมฤทธิ์ | การวัดผลสัมฤทธิ์ | - การวัดผลสัมฤทธิ์ | |

ผู้ตรวจการแผ่นดิน
๒๕๖๖

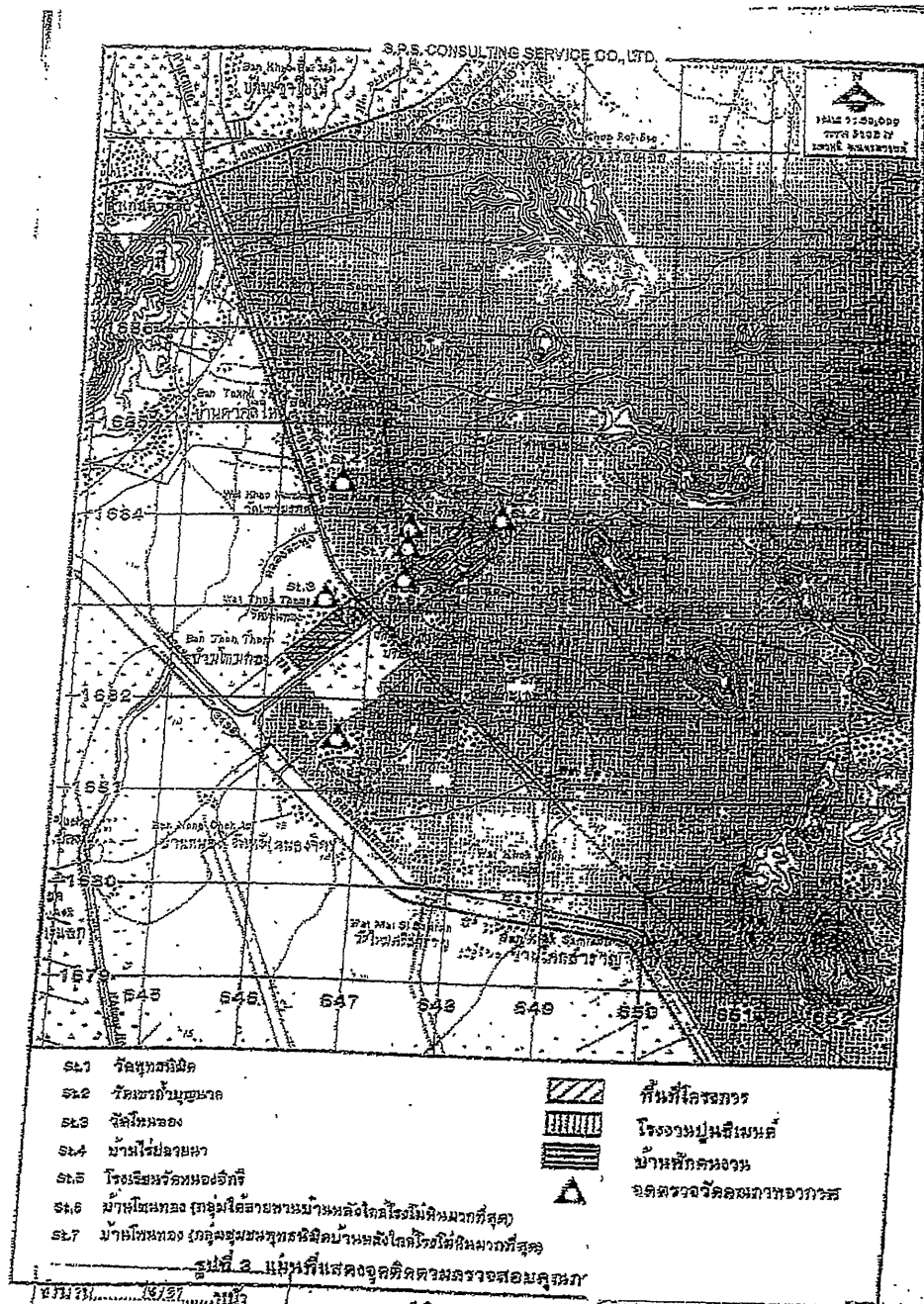

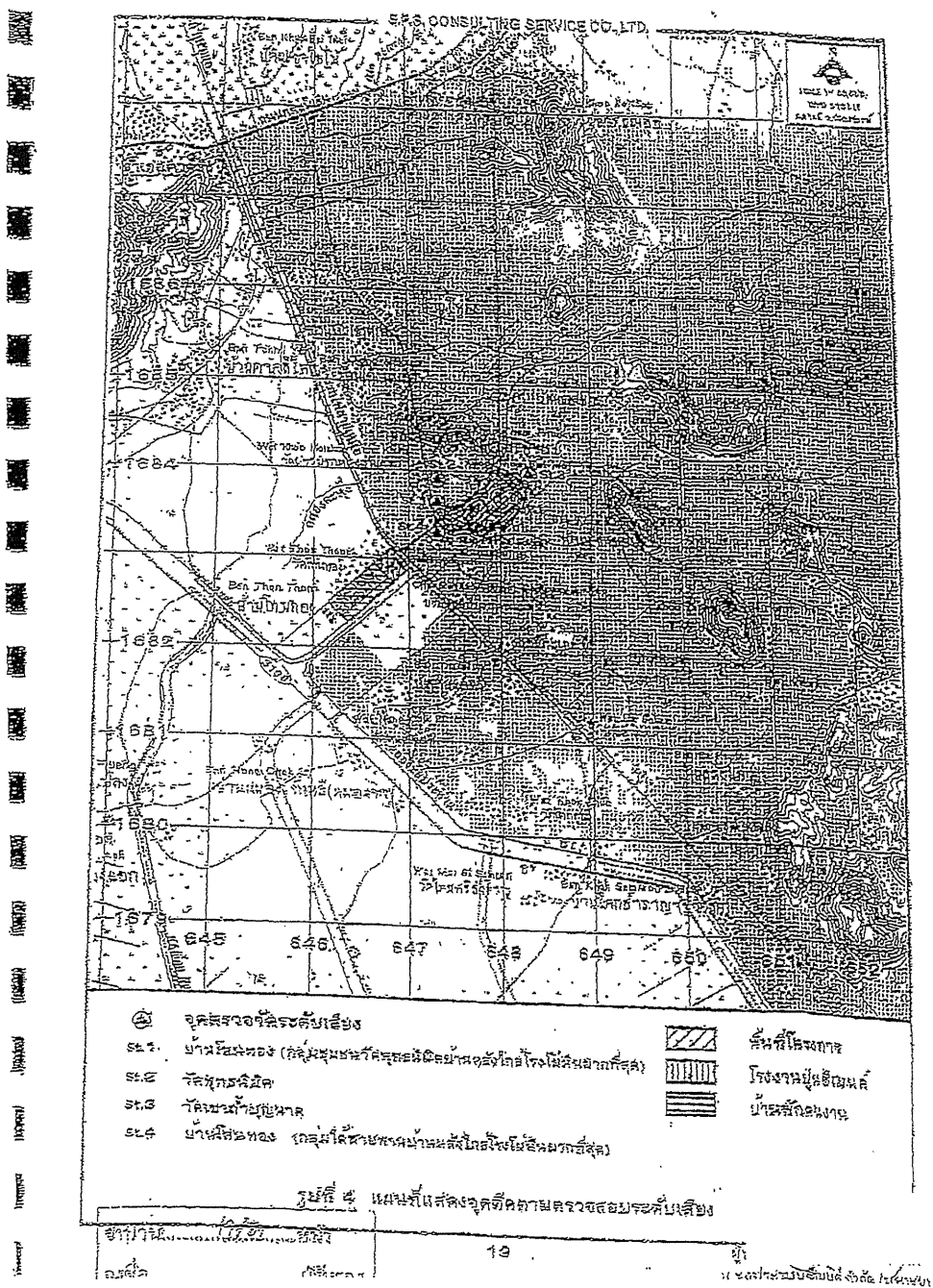

ตารางที่ 1.2 (ต่อ)

| ข้อมูลพื้นฐาน | สิ่งที่ต้องรู้ | วิธีการดำเนินการ | รายละเอียดการดำเนินงาน | งบประมาณ | ผู้รับผิดชอบ |
|------------------|--|--|---|-------------------|----------------------------|
| 1. ความจำเป็น | <ul style="list-style-type: none"> การดำเนินงานตามแผนพัฒนาเศรษฐกิจและสังคมแห่งชาติ ฉบับที่ 2 พ.ศ. 2511-2516 1) วิเคราะห์ปัญหา 2) กำหนดเป้าหมาย | <ul style="list-style-type: none"> การดำเนินงานตามแผนพัฒนาเศรษฐกิจและสังคมแห่งชาติ ฉบับที่ 2 พ.ศ. 2511-2516 การดำเนินงานตามแผนพัฒนาเศรษฐกิจและสังคมแห่งชาติ ฉบับที่ 2 พ.ศ. 2511-2516 | <ul style="list-style-type: none"> ปีละ 2 ครั้ง ขณะที่มีภาระงานเพิ่มขึ้น ปีละ 2 ครั้ง ในระหว่างเวลา | 1,500 บาทต่อครั้ง | บริษัท ขนส่ง จำกัด (มหาชน) |
| 2. ข้อมูลพื้นฐาน | <ul style="list-style-type: none"> การดำเนินงานตามแผนพัฒนาเศรษฐกิจและสังคมแห่งชาติ ฉบับที่ 2 พ.ศ. 2511-2516 การดำเนินงานตามแผนพัฒนาเศรษฐกิจและสังคมแห่งชาติ ฉบับที่ 2 พ.ศ. 2511-2516 | <ul style="list-style-type: none"> การดำเนินงานตามแผนพัฒนาเศรษฐกิจและสังคมแห่งชาติ ฉบับที่ 2 พ.ศ. 2511-2516 การดำเนินงานตามแผนพัฒนาเศรษฐกิจและสังคมแห่งชาติ ฉบับที่ 2 พ.ศ. 2511-2516 | <ul style="list-style-type: none"> ปีละ 2 ครั้ง ในระหว่างเวลา ปีละ 2 ครั้ง ในระหว่างเวลา | 3,000 บาทต่อครั้ง | บริษัท ขนส่ง จำกัด (มหาชน) |
| 3. ข้อมูลพื้นฐาน | <ul style="list-style-type: none"> การดำเนินงานตามแผนพัฒนาเศรษฐกิจและสังคมแห่งชาติ ฉบับที่ 2 พ.ศ. 2511-2516 การดำเนินงานตามแผนพัฒนาเศรษฐกิจและสังคมแห่งชาติ ฉบับที่ 2 พ.ศ. 2511-2516 | <ul style="list-style-type: none"> การดำเนินงานตามแผนพัฒนาเศรษฐกิจและสังคมแห่งชาติ ฉบับที่ 2 พ.ศ. 2511-2516 การดำเนินงานตามแผนพัฒนาเศรษฐกิจและสังคมแห่งชาติ ฉบับที่ 2 พ.ศ. 2511-2516 | <ul style="list-style-type: none"> ปีละ 2 ครั้ง ในระหว่างเวลา ปีละ 2 ครั้ง ในระหว่างเวลา | 3,000 บาทต่อครั้ง | บริษัท ขนส่ง จำกัด (มหาชน) |

หมายเหตุ : ข้อมูลเบื้องต้นนี้เป็นการประมาณการค่าใช้จ่ายในการดำเนินงานตามแผนพัฒนาเศรษฐกิจและสังคมแห่งชาติ ฉบับที่ 2 พ.ศ. 2511-2516 โดยไม่รวมค่าใช้จ่ายในการดำเนินงานตามแผนพัฒนาเศรษฐกิจและสังคมแห่งชาติ ฉบับที่ 2 พ.ศ. 2511-2516

ข้อมูลเบื้องต้นนี้เป็นการประมาณการค่าใช้จ่ายในการดำเนินงานตามแผนพัฒนาเศรษฐกิจและสังคมแห่งชาติ ฉบับที่ 2 พ.ศ. 2511-2516 โดยไม่รวมค่าใช้จ่ายในการดำเนินงานตามแผนพัฒนาเศรษฐกิจและสังคมแห่งชาติ ฉบับที่ 2 พ.ศ. 2511-2516

ข้อมูลเบื้องต้นนี้เป็นการประมาณการค่าใช้จ่ายในการดำเนินงานตามแผนพัฒนาเศรษฐกิจและสังคมแห่งชาติ ฉบับที่ 2 พ.ศ. 2511-2516 โดยไม่รวมค่าใช้จ่ายในการดำเนินงานตามแผนพัฒนาเศรษฐกิจและสังคมแห่งชาติ ฉบับที่ 2 พ.ศ. 2511-2516

ผู้บัญชาการกองบัญชาการ
กรมการขนส่งทางบก

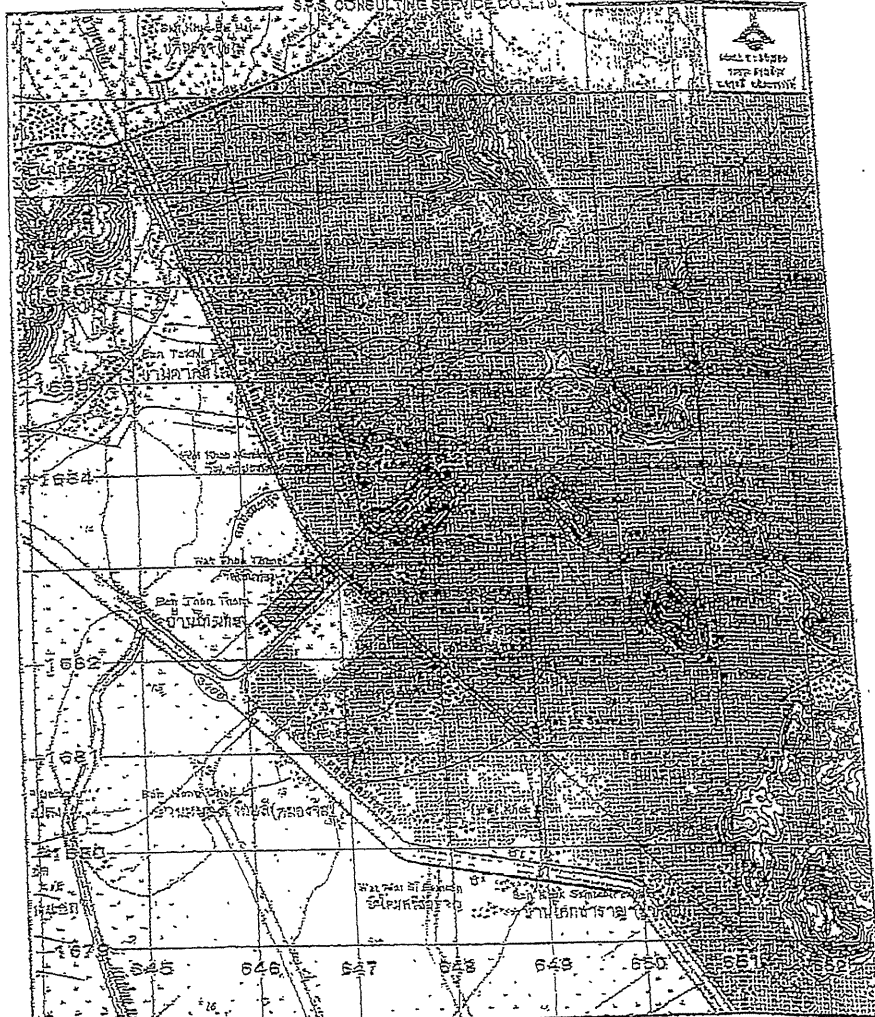

- ⊕ จุดสำรวจรังวัดแนวเส้นเขตที่ดิน
- ๑๔.๑ บริเวณหมู่บ้าน
- ๑๔.๒ บริเวณพื้นที่เกษตรกรรม

- ▨ พื้นที่โครงการ
- ▨ โรงงานปูนซีเมนต์
- ▨ บ้านพักคนงาน

รูปที่ ๕ แผนที่แสดงที่ตั้งโครงการก่อสร้างโรงงานปูนซีเมนต์

วันที่รับ 21/31
 ชื่อเรื่อง ผู้รับจ้าง ๒๔

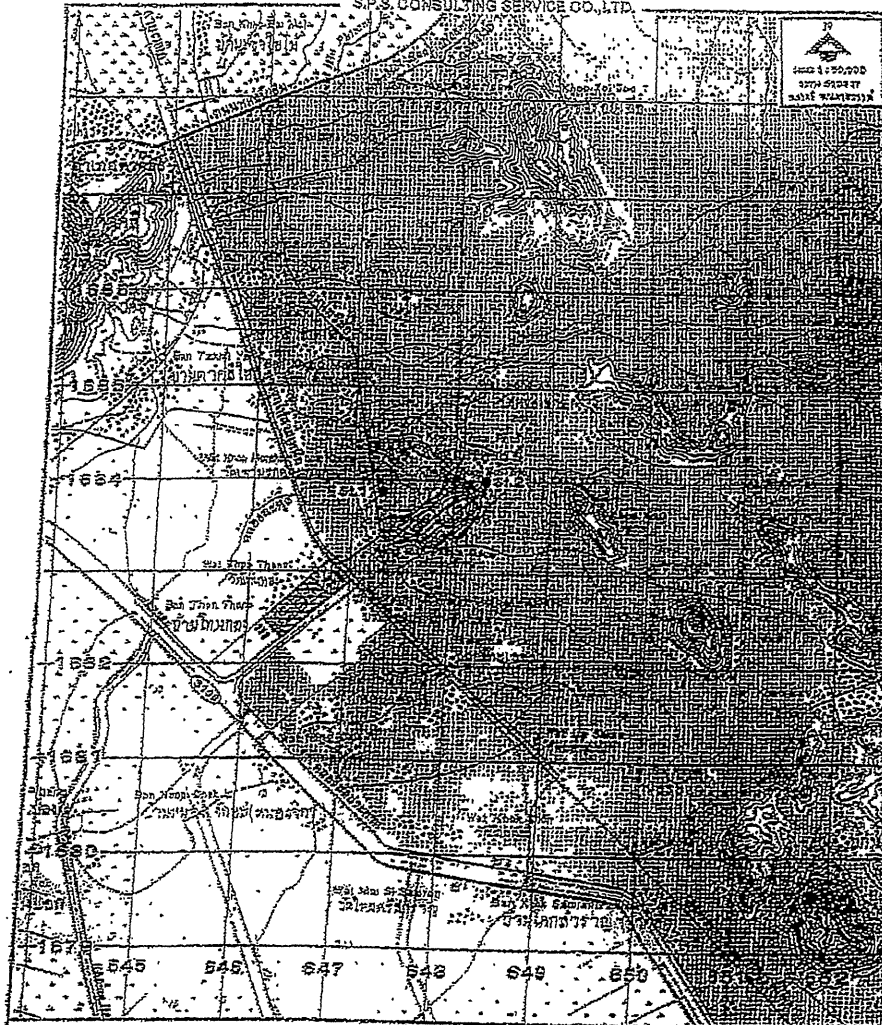

- ๑ จุดเก็บตัวอย่างน้ำ
- ๑.1 บ่อน้ำบาดาลวัดห้วยหวด
- ๑.2 บ่อน้ำบาดาลวัดเขาแก้ว

- พื้นที่โครงการ
- โรงเรียนชุมชน
- บ้านที่โครงการ

รูปที่ ๑ มณฑลที่แสดงจุดติดตั้งตามตรวจสอบคุณภาพน้ำ

จำนวน... 22/๖1 หน้า

ลงชื่อ... ผู้สำรวจ

[illegible]

[illegible]

ผู้เขียนรายงานต่อพระราชสำนักให้เหตุผลว่าเมืองจันทน์

[illegible]

ภาคผนวก 2ก

เอกสารประทานบัตร เลขที่ 1/2543

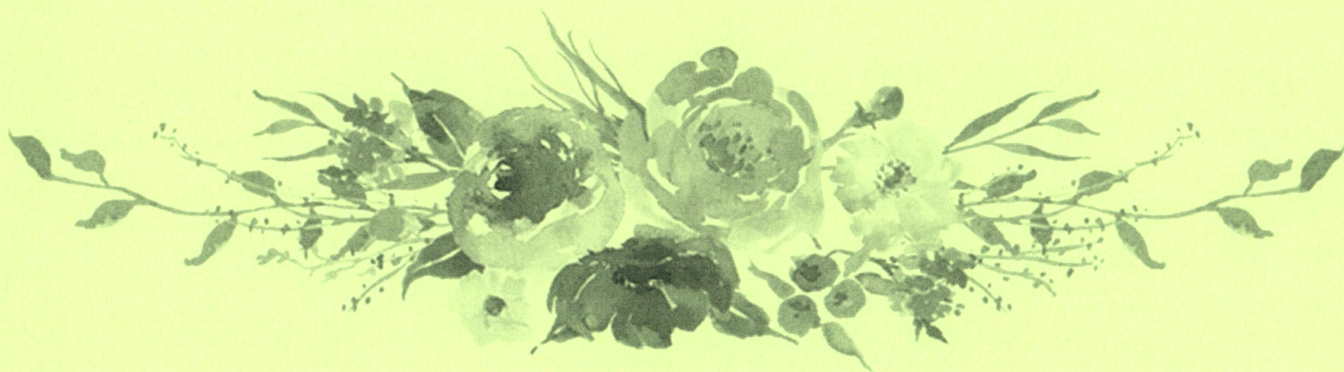



Results

三、

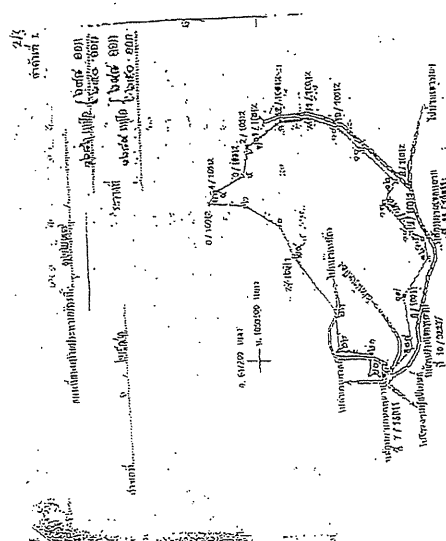
[illegible][illegible][illegible]

